



・働きやすい職場！！

■ 室蘭工業大学の魅力は、
 ■ 教員と事務職員の距離が近い！
 ■ 事務職員と協力して大学を作っていると思う教員がたくさんいるステキな大学です。教員と事務職員の人間関係が良く、事務職員同士の距離も近いので、気持ちよく働くことができる職場です。

若手が活躍している職場！

■ 若手職員もどんどん発言でき、よい提案であれば、大学運営に反映されます。
 ■ また20代・30代の若手職員も多く、気軽に質問したり相談することができます。
 ■ 室蘭以外の出身の職員も多いので、これまで室蘭に縁のなかった方でも安心して室蘭に来てください。

・創造的な科学技術で夢をかたちに！！

■ 教育・研究・地域貢献！
 ■ 室蘭工業大学は社会に欠かすことができない工業製品を生み出すため、日々研究し、技術者の育成を行っています。
 ■ また、地域貢献に積極的に取り組んでいます。

- スケルトン用国産ソリ開発
- 室工大カフェプロジェクト
- 北海道若者活躍プロジェクト など



△ロびょん
室蘭工業大学
キャラクター

・「穴場なマチ」室蘭

室蘭とは？

■ 室蘭は鉄のまちとして発展し、室蘭やきとりや地球岬といったグルメや自然環境も魅力のまちです。

■ 夏は涼しく、冬は雪が少ない穏やかな気候に加え、商業施設や娯楽施設も複数あり、暮らしやすいまちです。

■ また、通勤時間が5～10分の職員も多く、仕事が終わればすぐにプライベートを楽しんでいます。

住みよさランキング北海道内1位！

レジャーも！

■ 札幌や登別温泉、ニセコやルスツなどの観光地も車で90分圏内。職員もよく遊びに行っています。

■ また、職員同士でスポーツをしたり、釣りやキャンプ、スキー・スノーボードに行ったり、仕事以外も充実した生活を送っています。



今年度 **3名** の職員を採用予定！



サッカー、野球、テニス、
バドミントン 等

面接試験案内

【一次選考面接】
8月3日(月)
8月4日(火)

会場：北海道大学

【二次選考面接】
8月7日(金)
8月11日(火) (予定)

会場：室蘭工業大学

【最終面接】
8月20日(木) (予定)
8月21日(金)

会場：室蘭工業大学

室蘭工業大学の紹介

室蘭工業大学キャラクター
“ムロぴよん”



室蘭はどこですか？

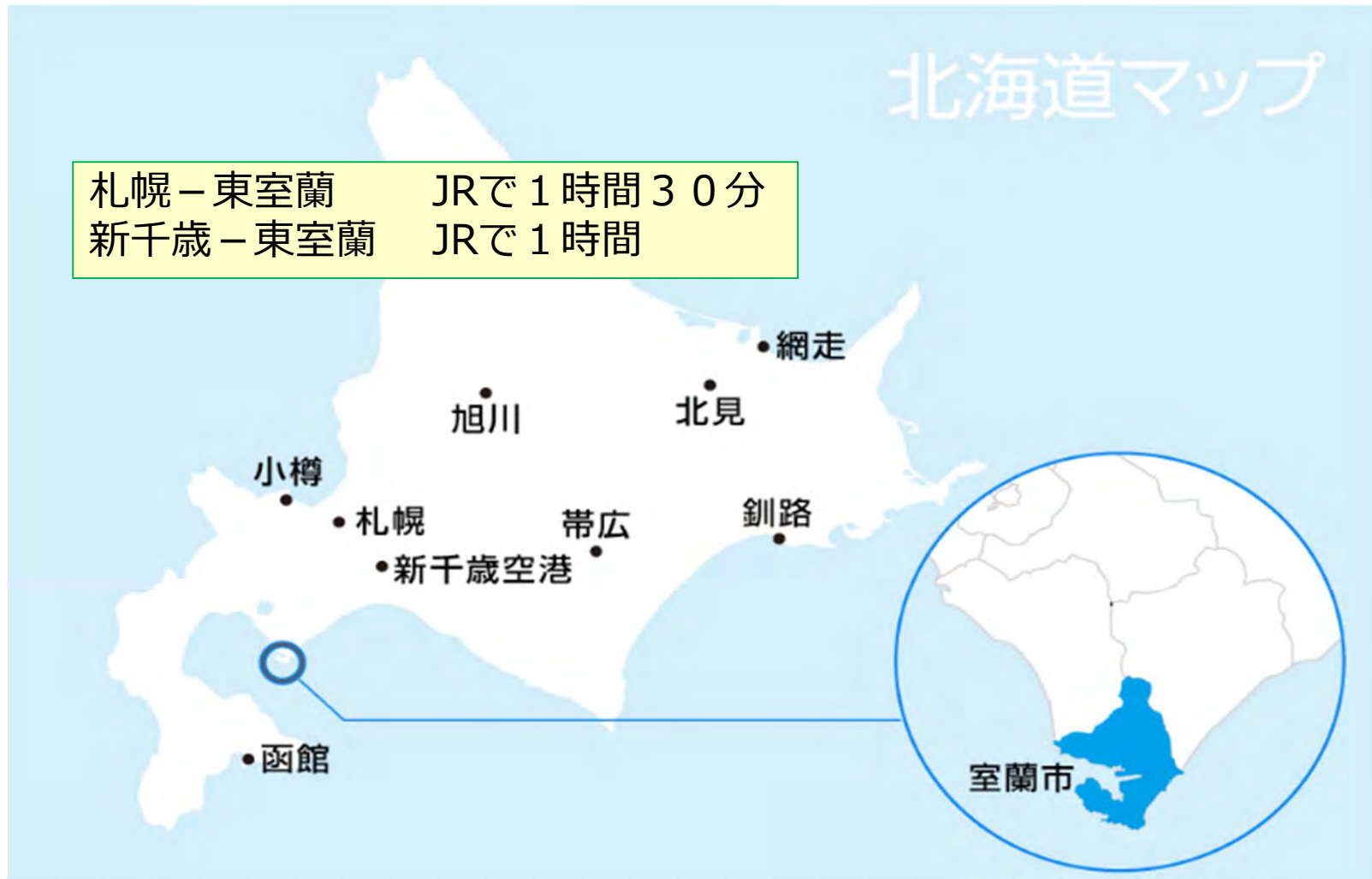



室蘭から90分圏内



「穴場なまち」室蘭





室蘭工業大学周辺



学生食堂も利用できます。学生の長期休暇中は空いているのでおすすめ。帰りに図書館で本を借りたりもできます。

大学から徒歩10分圏内に洋食店、そば屋、やきとり屋などがあります。学生向けで、安くておいしい。スープカレーや近くのカフェでパンケーキなどもいいですね。

お昼はセブンイレブンや大学生協で買い物する人が多いです。大学生協はスーパー並みの品ぞろえで、生活に必要なものが揃っています。工大前郵便局もよく利用します。

目次

1. 室工大の紹介 ---p.1
2. 仕事内容 ---p.3
3. 仕事以外にも… ---p.7
4. 室蘭工業大学からの
メッセージ ---p.8



1. 室工大の紹介－事務職員は何人？

構成員数：

学部学生 2,799名

大学院学生 586名

教員 165名

事務局職員 79名

技術部職員 22名

看護師 1名

※2020年5月1日現在

男性 61名

女性 18名

平均年齢 38.9歳

今年度は事務系 **3名**の
職員を採用予定！



1. 室工大の紹介－最近の話題

工学部から | 理工学部 | へ

「工学部」を改組再編し、
2019年4月、新たに「理工学部」
を開設しました。

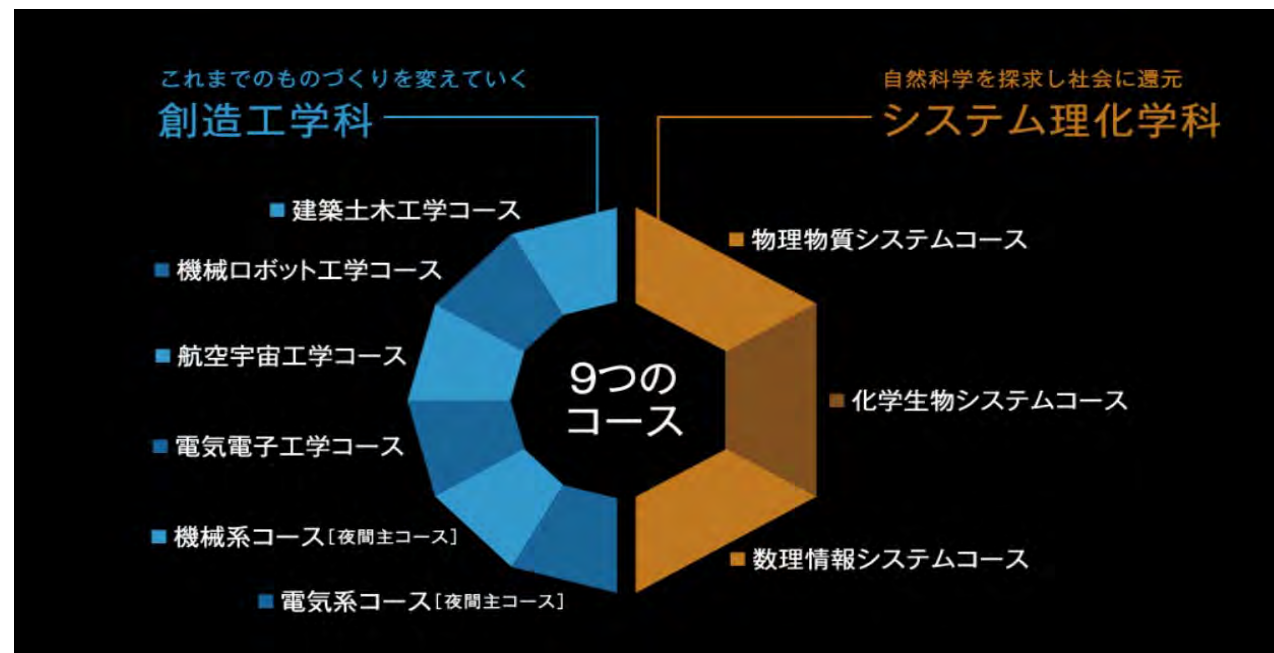

2. 仕事内容－先輩職員のかれまでの経歴



2008年4月採用

入試戦略課国際交流室留学生係長 武川 梢さんの経歴

年数	所属	業務内容	
2008.4	企画評価室	<ul style="list-style-type: none"> ・ 広報 ・ 教員データベース、教員評価 	総務系 4 年
2012.7	国際交流センター事務室	<ul style="list-style-type: none"> ・ 留学生の受入サポート ・ 日本人学生の留学サポート 	学務系 3 年
2015.7	総務広報課	<ul style="list-style-type: none"> ・ 役員のスケジュール管理 ・ 法定会議開催 	総務系 2 年
2017.4	旭川医科大学に出向	<ul style="list-style-type: none"> ・ 社会連携、公開講座 ・ 国際交流 	研究系 2 年
2019.4	国際交流室	<ul style="list-style-type: none"> ・ 留学生の受入れサポート ・ 留学生の宿舎管理 	学務系 2 年目

総務系

学務系

研究系

財務系

2. 仕事内容—先輩職員武川さんの1年

国際交流室の1年

- 4月 新入生オリエンテーション
- 6月 海外語学研修説明会
- 8月 海外語学研修派遣・引率
- 9月 見学旅行
- 10月 10月入学の学生来日
- 11月 短期研修受入（オーストラリア）
- 12月 交換留学生の募集・選定
- 1月 野外セミナー（スキー学習）
- 2月 留学生交流会
- 3月 学位記授与式

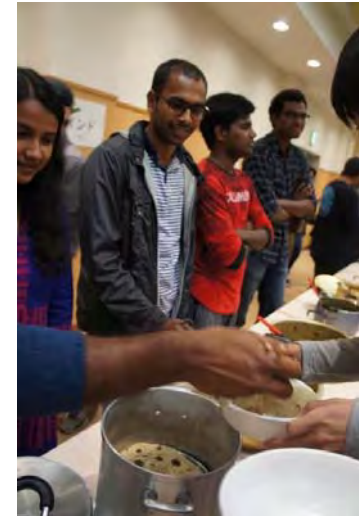

2. 仕事内容－留学生を受け入れる

武川さんが担当する国際交流室留学生係の仕事は、
「留学生を受け入れること」



そのために・・・

- 大学院の学生から「入学したい」という問い合わせがあったら、指導教員と一緒に探します。
- 入学までに必要な手続きを案内します。
- 来日のためのビザをとる支援をします。
- 住むところに困っていたら、寮に入れるよう手配します。
- 奨学金の募集についてお知らせして、選考します。



2. 仕事内容－日本人学生を海外へ

国際交流室国際企画係の仕事は、

「日本人学生の海外留学を支援すること」

そのために・・・

- 留学に興味をもってもらうため、説明会を開きます。
- 語学研修の企画をして、参加者を募集します。
- 留学したい学生の相談にのります。
- 実際に語学研修の引率もします。
- 派遣先の大学との連絡調整をします。



3. 仕事以外にも・・・

- 夏季休暇（7月～9月の連続する3日）
- 全学一斉休業
（2020年度はお盆が5連休、年末年始10連休）
- 野球、サッカー、バドミントン、テニスの教職員サークル
- 近隣のプール、ルスツリフト券の補助制度あり



4. 室蘭工業大学からのメッセージ



□ 働きやすい職場！

- ・ 教員と事務職員が協力して大学運営に関わっている。
- ・ 若手が活躍している。若いうちから幅広い経験ができる。

□ 新しいことにチャレンジ！

- ・ 社会に欠かすことができない研究や人材育成を行う大学。
- ・ クラウドファンディングなど、新しいことにもチャレンジ。

□ 住みよいまち室蘭

- ・ 夜景や室蘭やきとりなど、魅力ある住みよい街。
- ・ 札幌や登別温泉、ニセコも日帰りで遊びに行ける便利な街。

皆さまと一緒に働けることを楽しみにしています！



室蘭工業大学事務局の主な業務内容

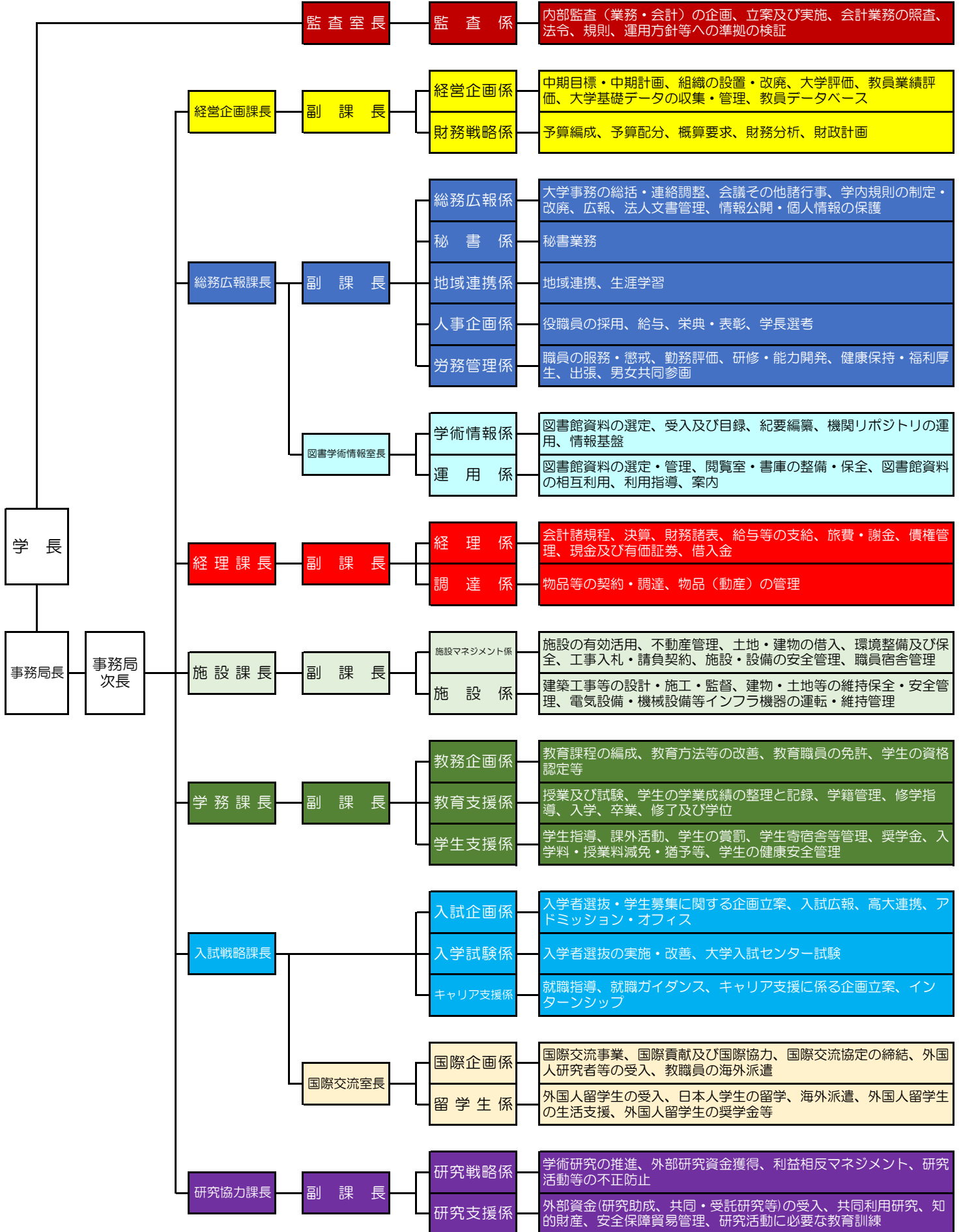

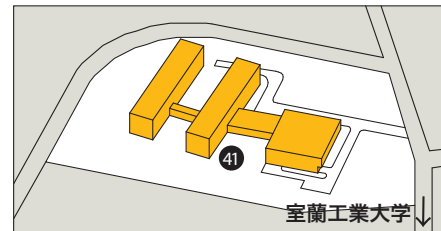

- | | |
|------------------------------|---|
| 01. 正門 | 22. アーチェリー場 |
| 02. 本部棟 | 23. 教育・研究10号館 (S棟)
(航空宇宙機システム研究センター) |
| 03. 教育・研究1号館 (A~F棟) | 24. 教育・研究11号館 (J棟)
(ロボットアリーナ) |
| 04. 教育・研究2号館 (Q棟) | 25. 地域共同研究開発センター |
| 05. 教育・研究3号館 (N棟) | 26. 3次元不規則造波水槽実験棟 |
| 06. 教育・研究4号館 (H棟) | 27. 保健管理センター |
| 07. 教育・研究5号館 (U棟) | 28. 学生会館 |
| 08. 教育・研究6号館 (K棟) | 29. 学生食堂 |
| 09. 教育・研究7号館 (Y棟) | 30. グラウンド |
| 10. 教育・研究8号館 (R棟) | 31. 体育館 |
| 11. 教育・研究9号館 (V棟) | 32. テニスコート |
| 12. 附属図書館 | 33. 弓道場 |
| 13. 開学25年記念広場 | 34. 体育器具庫 |
| 14. 車庫 | 35. 倉庫 |
| 15. 国際交流会館 (外国人研究員宿舎・留学生宿舎1) | 36. 合宿研修施設 |
| 16. ものづくり基盤センター | 37. サークル会館1号館 |
| 17. 構造物試験室 | 38. サークル会館2号館 |
| 18. 衝撃試験機室 | 39. サークル会館3号館 |
| 19. パワーセンター | 40. 共同利用実験施設 |
| 20. 機器分析センター | 41. 明徳寮 (男子寮) |
| 21. 教育・研究12号館 (X棟) | 42. 明凜館 (女子寮) |
| | 43. 留学生宿舎2 |

室蘭工業大学における労働条件

★ 給与（令和2年4月1日現在）

初任給（月額）

約182,000円（大学新卒者）～約200,000円

※ 各人の学歴、職歴に応じて上記の範囲内で月額を決定します。

- この他に、寒冷地手当(11月～3月)、期末・勤勉手当(6月・12月に合計4.5月分。)が支給されます。また、支給要件に該当する方には、通勤手当、扶養手当、住居手当などの諸手当が支給されます。
- 以上は基本的なものであり、職種や採用時期、勤務場所によって手当支給の有無や手当額が異なる場合があります。
- 基本給の月額や諸手当の額などについては、今後改定される場合もあります。

★ 勤務時間・休暇

勤務時間 8:30～17:15（休憩60分）

※業務の都合上必要がある場合は変更することがあります。

- 勤務時間は、原則として1日7時間45分であり、週休2日制となります。
- 年次有給休暇は、原則として1年につき20日で、未使用日数のうち20日までは、翌年へ繰り越すことができます。（採用された年は、採用時期に応じて付与される日数が異なります。）
- 全学一斉休業（原則として、毎年8月13日、14日及び15日となります。）
- この他に、夏季休暇、結婚休暇、出産休暇、看護休暇などの特別休暇（有給）や育児・介護休業などの制度を設けております。

★ 福利厚生

- 文部科学省共済組合へ加入することになり、病気やけがをした場合の給付、入院附加金等の給付（短期給付事業）、年金の給付（長期給付事業）、人間ドック費用の助成、保養施設の利用補助や貯金・貸付等（福祉事業）が受けられます。
- 定期健康診断及び特別健康診断などを実施して病気の予防・早期発見、健康促進に努めています。
- 大学に設置されている体育館、トレーニングルーム、グラウンド、テニスコートなどを使用することが出来ます。

★ 研修

職員の能力向上のため、様々な研修を実施しています。採用直後に受講する初任職員研修をはじめとした階層別研修や、英語研修や簿記研修などの基礎的能力を養成する研修、職務内容に応じた専門実務研修などがあります。

★ 採用後の異動

事務職員については、より幅広く仕事を覚え、さらに見識を深めてもらうため、おおむね2～3年程度で他の部署へ異動することとしています。

なお、若いうちからできるだけ幅広い経験を積むことができるよう、また、キャリア形成のため、他の国立大学法人等との人事交流（在籍出向）もおこなっています。

室蘭工業大学 面接試験の案内

令和2年度の本学職員採用に係る面接試験は、下記のとおり実施します。

1. 一次選考面接

日 時 令和2年8月3日（月）、8月4日（火）

集合場所 北海道大学ファカルティハウス「エンレイソウ」2階 第二会議室
（札幌市北区北11条西8丁目 北海道大学内）

持参物 第一次試験合格通知書

2. 二次選考面接（予定）

日 時 令和2年8月7日（金）、11日（火）

集合場所 8月7日 室蘭工業大学本部棟3階 小会議室（室蘭市水元町27番1号）
8月11日 室蘭工業大学本部棟3階 大会議室（室蘭市水元町27番1号）

☆面接終了後、大学施設の案内を行います。

3. 最終面接（予定）

日 時 令和2年8月20日（木）、21日（金）

集合場所 室蘭工業大学本部棟3階 大会議室（室蘭市水元町27番1号）

<問合せ先（緊急連絡先）>

室蘭工業大学総務広報課人事企画係

- 一次選考面接期間（8月3日、8月4日）
090-1521-8578（携帯）
- 上記以外の期間
0143-46-5017

※ 面接開始時刻の10分前までにお越しください。

室蘭工業大学 一次選考面接会場案内図

日時：令和2年8月3日（月）、8月4日（火）

場所：北海道大学ファカルティハウス「エンレイソウ」2階
第二会議室（札幌市北区北11条西8丁目 北海道大学内）



<一次選考面接期間中の緊急連絡先>

室蘭工業大学総務広報課人事企画係

TEL：090-1521-8578（携帯）

札幌 — 室蘭の交通案内

JR

【札幌駅 — 東室蘭駅】

札幌発→東室蘭着	列車名	東室蘭発→札幌着	列車名
06:52 → 08:15	S 北斗 4 号	11:12 → 12:39	S 北斗 5 号
07:30 → 08:58	すすらん2号	12:22 → 13:52	S 北斗 7 号
08:32 → 10:01	S 北斗 6 号	13:11 → 14:38	S 北斗 9 号
09:28 → 10:55	S 北斗 8 号	13:51 → 15:28	すすらん7号
10:42 → 12:07	S 北斗 10 号	14:36 → 16:04	S 北斗 11 号
11:21 → 12:53	すすらん4号	16:14 → 17:47	S 北斗 13 号
12:09 → 13:38	S 北斗 12 号	16:43 → 18:16	すすらん9号
13:27 → 14:55	S 北斗 14 号	17:17 → 18:47	S 北斗 15 号
13:56 → 15:25	すすらん6号	18:25 → 20:04	すすらん11号

都市間高速バス

【札幌駅 — 東町ターミナル】

札幌発→室蘭着	バス名	室蘭発→札幌着	バス名
07:30 → 09:50	道南バス	10:49 → 13:08	中央バス
08:40 → 11:00	道南バス	11:49 → 14:08	道南バス
09:30 → 11:50	中央バス	12:49 → 15:08	道南バス
10:30 → 12:50	中央バス	13:49 → 16:08	道南バス
11:50 → 14:10	道南バス	14:49 → 17:08	中央バス
13:00 → 15:20	道南バス	15:49 → 18:08	中央バス
14:05 → 16:25	中央バス	16:49 → 19:08	道南バス
15:10 → 17:30	中央バス	17:54 → 20:13	中央バス

※ JR及び都市間高速バスの時刻表や乗り場は、念のため、各社ホームページで確認をお願いします。

JR東室蘭駅周辺地図

JR東室蘭駅東口
→改札を出て左折



JR東室蘭駅西口
→改札を出て右折



東町バスターミナル
→JR東室蘭駅東口から徒歩で5分程度



室蘭市内 バス時刻

1. 東室蘭駅西口 - 室工大 (ろう学校線)

系統番号	東町ターミナル	東室蘭駅西口	室工大前 乗り場：①室工大正門前	室工大前 乗り場：②室工大前郵便局前	東町ターミナル
6	9:17	9:23	9:38	9:46	10:10
6	10:27	10:33	10:48	10:56	11:20
6	11:37	11:43	11:58	12:06	12:30
6	12:47	12:53	13:08	13:16	13:40
6	13:57	14:03	14:18	14:26	14:50
6	15:17	15:23	15:38	15:46	16:10
6	16:27	16:33	16:48	16:56	17:20
6	17:37	17:43	17:58	18:06	18:30
6	18:47	18:53	19:08	18:30	19:40

2. 東町ターミナル - 東室蘭駅東口 - 室工大 - 東町ターミナル

(循2 中央町工大循環線
2 ターミナル工大線)

系統番号	東町ターミナル	東室蘭駅東口	室工大前 乗り場：①室工大正門前	東町ターミナル
循2	9:00	9:03	9:28	9:50
2	9:33	9:36	9:59	10:23
循2	10:02	10:05	10:30	10:52
循2	10:45	10:48	11:13	11:35
2	11:18	11:21	11:44	12:08
循2	11:47	11:50	12:15	12:37
循2	12:30	12:33	12:58	13:20
2	13:08	13:11	13:34	13:58
循2	13:45	13:48	14:13	14:35
2	14:15	14:18	14:41	15:05
2	14:53	14:56	15:19	15:43
循2	15:30	15:33	15:58	16:20
循2	16:03	16:06	16:31	16:53
2	16:43	16:46	17:09	17:33
循2	17:15	17:18	17:43	18:05

3. 東町ターミナル - 室工大 - 東室蘭駅東口 - 東町ターミナル 〔 循1 中央町工大循環線
1 ターミナル工大線 〕

系統番号	東町ターミナル	室工大 乗り場：②室工大前郵便局前	東室蘭駅東口	東町ターミナル
1	8:33	8:59	9:17	9:23
循1	9:15	9:43	10:01	10:05
循1	9:45	10:13	10:31	10:35
1	10:23	10:49	11:07	11:13
循1	11:00	11:28	11:46	11:50
循1	11:30	11:58	12:16	12:20
1	12:18	12:44	13:02	13:08
循1	12:45	13:13	13:31	13:35
循1	13:15	14:43	14:01	14:05
1	13:53	14:19	14:37	14:43
1	14:30	14:56	15:14	15:20
循1	15:08	15:36	15:54	15:58
1	15:43	16:09	16:27	16:33
循1	16:23	16:51	17:09	17:13
循1	16:53	17:21	17:39	17:43
1	17:33	17:59	18:17	18:23

※ 時刻表, 乗り場は, 道南バスホームページで確認をお願いします。

室蘭市内バス案内図

- [循1] 中央町工大循環線・[1] ターミナル工大線 (下車バス停「工大②」)
- [循2] 中央町工大循環線・[2] ターミナル工大線 (下車バス停「工大①」)
- ろう学校線 (下車バス停「工大①」)

● : バス停

